

16. ACTA DE CONSTITUCIÓN DE LA MESA ELECTORAL Y DE ELECCIÓN DE REPRESENTANTES DEL ALUMNADO

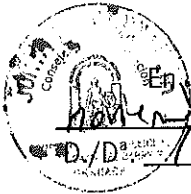

En el Centro Conservatorio de Música y siendo las 16 horas del día 14 de Noviembre de 2018 se reúnen, bajo la presidencia del Sr/Sra. Director/Directora Luis Vidreira Añita el alumnado que abajo se relaciona:

- D./D^a. Lara Ferrera, María del Carmen
- D./D^a. León de la Cabaña, Mago Dava
- D./D^a. _____
- D./D^a. _____

Procediéndose a:

1.-Constituir la Mesa Electoral, formada por el/la Presidente/a y el alumnado elegidos por sorteo público, cuyos nombres figuran arriba.

2.- Dar lectura a las candidaturas presentadas.

- D./D^a. Carretero Quevedo, Eugenio Lara (Alfonso Barrios *)
- D./D^a. López Soto, Masao Javier (Alfonso Barrios *)
- D./D^a. Martín Oliva, Pedro (Alfonso Barrios *)
- D./D^a. Ruz Márquez, Yolanda Sofía (Alfonso Barrios *)
- D./D^a. _____ (_____ *)
- D./D^a. _____ (_____ *)

(*) Siglas o indicativos de la Asociación de Alumnado o Federación por la que, en su caso, se presentó

3.-Declarar abierta la votación a las 16:30 horas.

4.-Finalizada la votación, a las 21:30 horas, se procede al escrutinio de votos, con el siguiente resultado:

Votos válidos 62
 Votos en blanco 2
 Votos nulos 0
 TOTAL VOTOS EMITIDOS 62

Los votos válidos son los siguientes:

- D./D^a. Carretero Quevedo, Eugenio Lara N° de votos 24
- D./D^a. López Soto, Masao Javier N° de votos 20
- D./D^a. Martín Oliva, Pedro N° de votos 42
- D./D^a. Ruz Márquez, Yolanda Sofía N° de votos 19
- D./D^a. _____ N° de votos _____
- D./D^a. _____ N° de votos _____

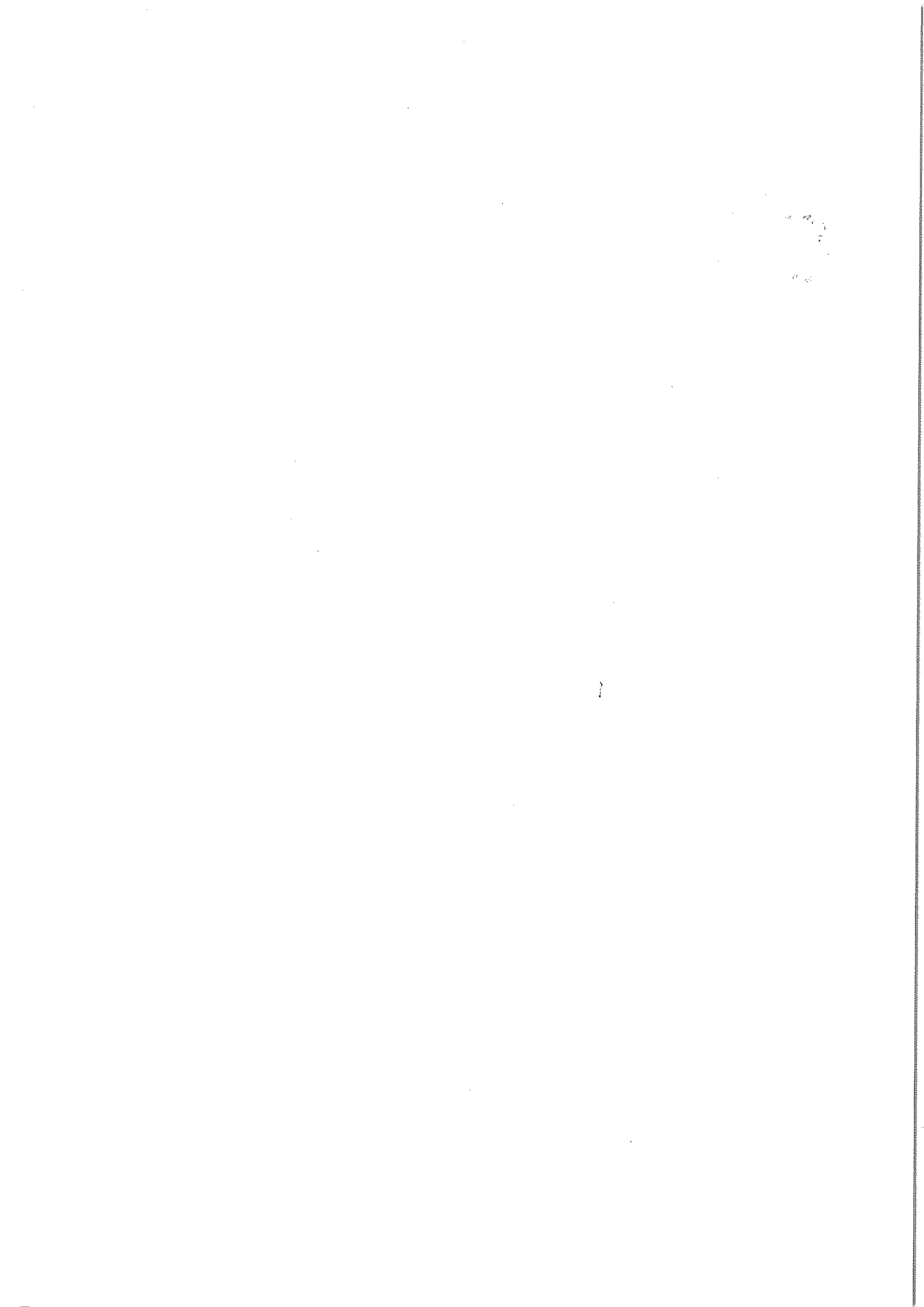

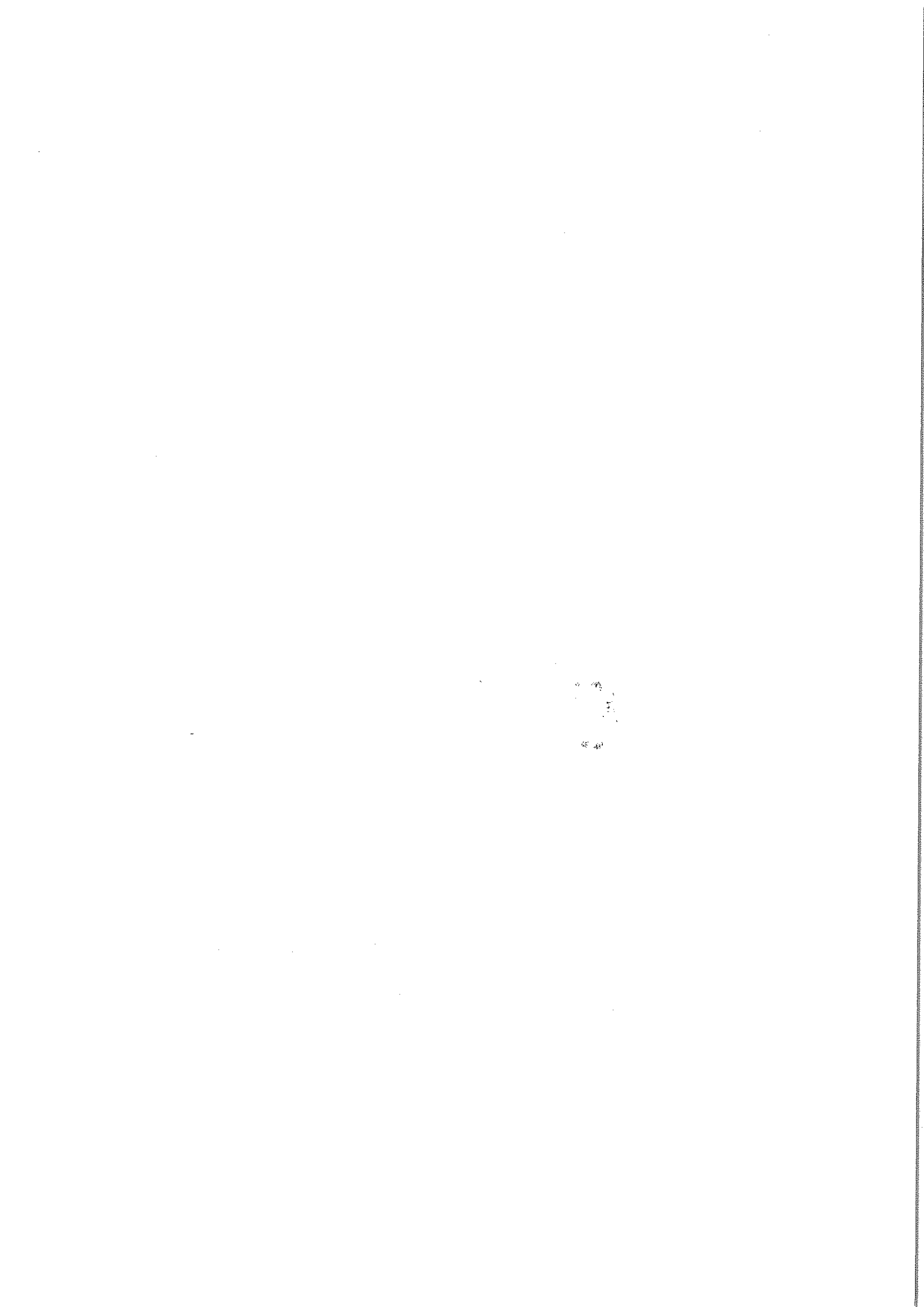

12. ACTA DE CONSTITUCIÓN DE LA MESA ELECTORAL Y DE ELECCIÓN DE REPRESENTANTES DE MADRES Y PADRES DEL ALUMNADO



En el Centro Conservatorio de Música y siendo las 16 horas del día 13 de Noviembre de 2018 se reúnen, bajo la presidencia del Sr/Sra. Director/Directora D./D^a. Luis Vidreira Anila las personas que abajo se relacionan:

- D./D^a. Cabello Lugo, Antonio
- D./D^a. Cabezas López, Juan Cecilio
- D./D^a. Caballero Domínguez, Antonio José
- D./D^a. Cabrera Rodríguez, Rafael Felipe

Procediéndose a:

1.-Constituir la Mesa Electoral, formada por el/la Presidente/a y las madres y padres del alumnado elegidos por sorteo público, cuyos nombres figuran arriba.

2.- Dar lectura a las candidaturas presentadas.

- D./D^a. Basso Seguera, Yolanda (Manuel Cano *)
- D./D^a. Miñez López, Marcela (Manuel Cano *)
- D./D^a. _____ (_____ *)
- D./D^a. _____ (_____ *)
- D./D^a. _____ (_____ *)
- D./D^a. _____ (_____ *)

(*) Siglas o indicativos de la Asociación de Madres y Padres de Alumnos y Federación por la que, en su caso, se presentó

3.-Declarar abierta la votación a las 16:30 horas.

4.-Finalizada la votación, a las 21:30 horas, se procede al escrutinio de votos, con el siguiente resultado:

Votos válidos 62
 Votos en blanco 0
 Votos nulos 0
 TOTAL VOTOS EMITIDOS 62. De ellos 2 por la modalidad no presencial.

Los votos válidos son los siguientes:

- D./D^a. Basso Seguera, Yolanda N° de votos 58
- D./D^a. Miñez López, Marcela N° de votos 60
- D./D^a. _____ N° de votos _____
- D./D^a. _____ N° de votos _____
- D./D^a. _____ N° de votos _____
- D./D^a. _____ N° de votos _____

20. ACTA DE CONSTITUCIÓN DE MESA ELECTORAL Y DE ELECCIÓN DE REPRESENTANTES DEL PERSONAL DE ADMINISTRACIÓN Y SERVICIOS

En el Centro Conservatorio de Música y siendo las 18 horas del día 15 de noviembre de 2018 se reúnen, bajo la presidencia del Sr/Sra. Director/Directora D./D^a. Luis Vidua Arce,
D./D^a. J. Luis Martínez Ortega, Secretario/a del centro y de la Mesa Electoral, y D./D^a. Gabriel Amilera López, representante del personal de administración y servicios elegido mediante sorteo público.



Procediéndose a:

1.-Constituir la Mesa Electoral, formada por las personas cuyos nombres figuran arriba.

2.- Dar lectura a las candidaturas presentadas y que se relaciona a continuación:

D./D^a. María Dolores Martínez Ogella

D./D^a. /

D./D^a. /

3.-Declarar abierta la votación a las 18:15 horas.

4.-Finalizada la votación, se procede al escrutinio de votos, con el siguiente resultado:

Votos válidos 6

Votos en blanco 0

Votos nulos 0

TOTAL VOTOS EMITIDOS 6

Los votos válidos son los siguientes:

D./D^a. María Dolores Martínez Ogella N° de votos 6

D./D^a. / N° de votos /

D./D^a. / N° de votos /

D./D^a. / N° de votos /

En consecuencia, es elegido/a como representante del Personal de Administración y Servicios

D./D^a. María Dolores Martínez Ogella

5.-Se hace constar que contra el acto electoral (SI/NO) se ha presentado reclamación escrita u oral.

6.-De acuerdo con el artículo 15.2 de la Orden de 7 de octubre de 2010, por la que se regula el desarrollo de los procesos electorales para la renovación y constitución de los consejos Escolares de los

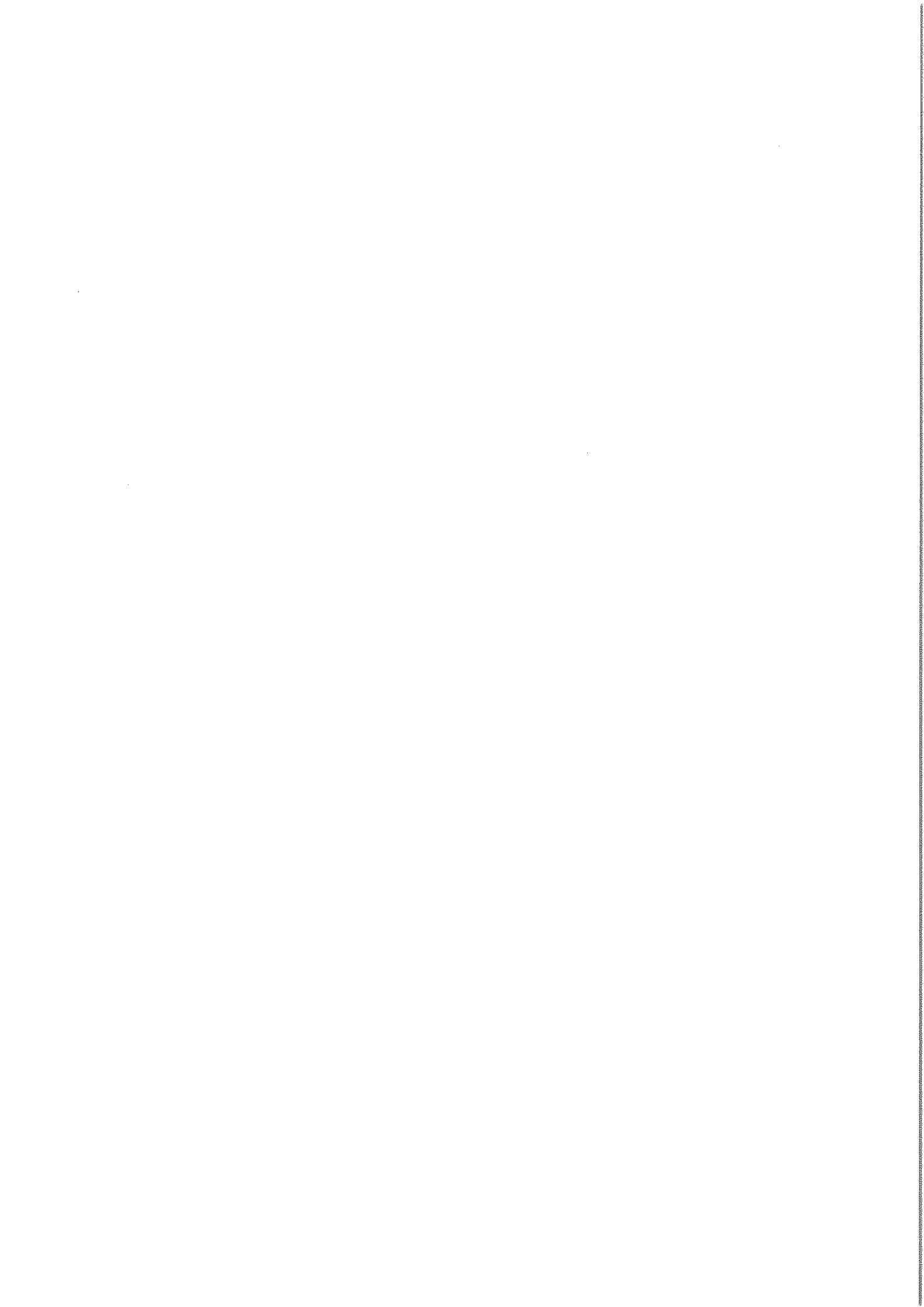

centros docentes sostenidos con fondos públicos de la Comunidad Autónoma de Andalucía, a excepción de los centros específicos de educación permanente de personas adultas, y se efectúa su convocatoria para el año 2010, quedarán las actas originales bajo custodia de la Junta electoral de cada centro.

Y sin más asuntos que tratar, el/la Presidente/a levanta la sesión a las 19:00 horas del día indicado, lo que como Secretario/a de la Mesa Electoral certifico, con el Vº. Bº. del Presidente/a de la misma.

Vº. Bº. EL/LA PRESIDENTE/A

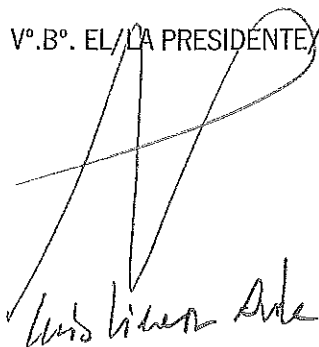

Antonio López de



EL/LA SECRETARIO/A DE LA MESA

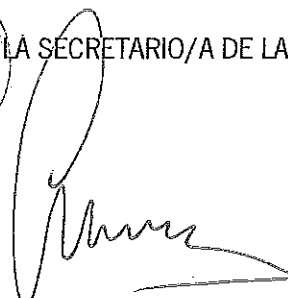

José Luis Martínez Ortega



6. ACTA DE CONSTITUCIÓN DE MESA ELECTORAL Y DE ELECCIÓN DE REPRESENTANTES DEL PROFESORADO EN EL CONSEJO ESCOLAR

Asistentes: 18 profesores

D./D ^a .	_____	D./D ^a .	_____
D./D ^a .	_____	D./D ^a .	_____
D./D ^a .	_____	D./D ^a .	_____
D./D ^a .	_____	D./D ^a .	_____
D./D ^a .	_____	D./D ^a .	_____
D./D ^a .	_____	D./D ^a .	_____
D./D ^a .	_____	D./D ^a .	_____
D./D ^a .	_____	D./D ^a .	_____

En la localidad de Granada y siendo las 10:30 horas del día 15 de noviembre de 2018 se reúne el Claustro de Profesorado, en sesión extraordinaria, para designar sus representantes en el Consejo Escolar.

Se procede a constituir la mesa electoral que queda formada por:

D./D^a. Luis Vidueira Arila Director/a del Centro.
D./D^a. J. Luis Hidalgo Aguado Profesor/a de más antigüedad en el Centro.
D./D^a. Jordi Piñol Vicedo Profesor/a de menos antigüedad en el Centro.



Se declarar abierta la votación a las 10:40 horas.

Finalizada la votación, se procede al escrutinio de votos, con el siguiente resultado:

Votos válidos	<u>118</u>
Votos en blanco	<u>1</u>
Votos nulos	<u>0</u>
TOTAL VOTOS EMITIDOS	<u>118</u>



Los votos válidos son los siguientes:

D./D ^a .	Casero Abellán, Alberto	Nº de votos	86
D./D ^a .	Fernández Benítez, José M ^o	Nº de votos	91
D./D ^a .	Fernández Vecino, Clara Luz	Nº de votos	87
D./D ^a .	Fontestad Fontestad, Nens	Nº de votos	88
D./D ^a .	Sánchez Fernández, Ana	Nº de votos	89
D./D ^a .	Serrano Recalza, Mariángela	Nº de votos	80

En consecuencia, son elegidos y elegidas como representantes en el Consejo Escolar

D./D ^a .	Fernández Benítez, José M ^o
D./D ^a .	Sánchez Fernández, Ana
D./D ^a .	Fontestad Fontestad, Nens
D./D ^a .	Fernández Vecino, Clara Luz
D./D ^a .	Casero Abellán, Alberto
D./D ^a .	Serrano Recalza, Mariángela

Se hace constar que contra el acto electoral (SI/NO) se ha presentado reclamación escrita u oral.

De acuerdo con la normativa vigente se enviará copia de la presente acta a la Junta Electoral, para que proceda a la proclamación de las candidaturas electas.

Y sin más asuntos que tratar, se levanta la sesión a las 11:30 horas del día indicado, lo que como Secretario/a de la Mesa Electoral certifico, con el Vº. Bº. del Presidente/a de la misma.

Vº. Bº.
EL/LA PRESIDENTE/A

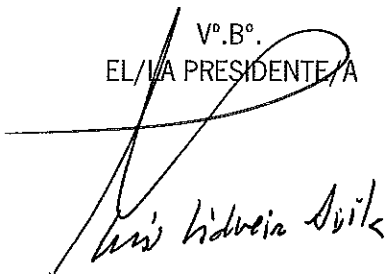

EL/LA SECRETARIO/A DE LA MESA

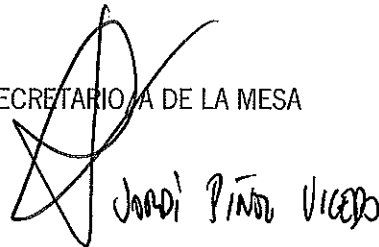

DEMÁS COMPONENTES DE LA MESA





JOSÉ LUIS HIDALGO ABADE

